

C-RECORDER USER GUIDE V. 3.20

I. INTRODUZIONE

FUNZIONI

Il C-RECORDER memorizza fino a 24 ore di comportamento del sistema di iniezione. Si possono visualizzare tutti i parametri del sistema 4 per volta e gli eventuali DTC registrati.

PRODOTTO

L'HARDWARE consiste nel modulo C-RECORDER e un cavo USB.



SOFTWARE

a. CLIENT SOFTWARE

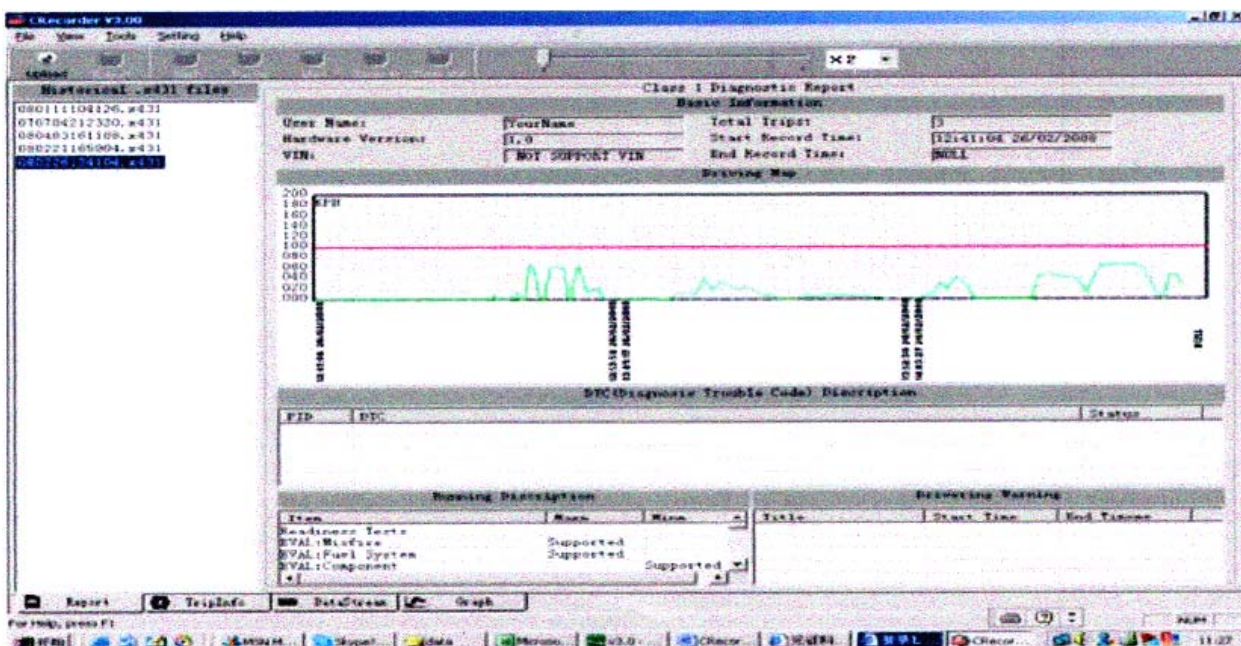

b. CRECORDER WEBSITE

www.crecorder.com



II. REGISTRAZIONE ED INSTALLAZIONE PROCEDURE

STEPS.

1. Acquistare un C-RECORDER
2. Cliccare sul tasto register

When all the information has been filled out, click on the **CREATE LOGIN** link. This will submit your registration and you will be redirected to the **LAUNCH**. You are now ready to download the client software.

3. Inserire i propri dati comprensivi del SERIAL NUMBER del C-RECORDER
4. Entrare di nuovo con il NOME UTENTE E PASSWORD
5. ANDARE ALLA SEZIONE “DOWNLOAD CENTER”

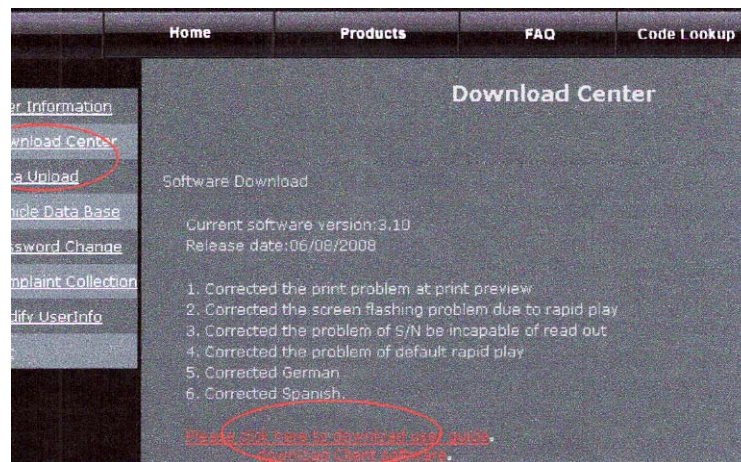

6. SCARICARE IL CLIENT SOFTWARE 3.20 POSIZIONANDOLO SUL DESKTOP
7. Eseguire il setup, apparirà un'icona C-RECORDER sul desktop
8. Collegare PRIMA IL DISPOSITIVO POI LANCIARE L'APPLICATIVO
9. ANDARE SULLA SEZIONE TOOLS ED ESEGUIRE IL COMANDO “CRECORDER TIME SET”

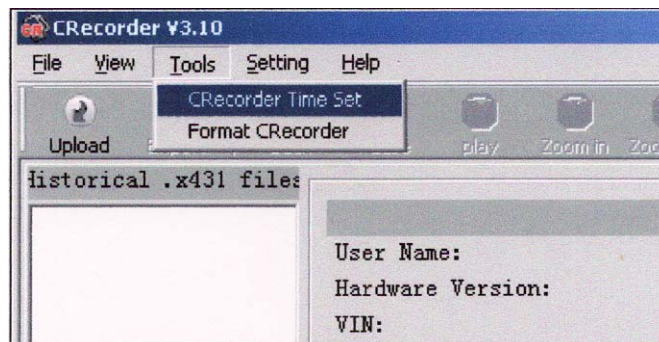

ISTRUZIONI OPERATIVE

COLLEGAMENTO ALLA VETTURA

1. IDENTIFICARE IL POSIZIONAMENTO DELLA PRESA DIAGNOSI. INSERIRE IL C-RECORDER A QUADRO SPENTO. UNA VOLTA CHE FINISCE DI LAMPEGGIARE LA SPIA O ALMENO UN MINUTO, POSSIAMO METTERE IN MOTO LA VETTURA



COLLEGAMENTO AL PC PER SCARICAMENTO DEI DATI

2. RIMUOVERE IL C-RECORDER DALLA PRESA DIAGNOSI, COLLEGARLO TRAMITE LA PORTA USB. LANCIARE IL SOFTWARE. CLICCARE SU "UPLOAD" ED INIZIARE IL TRASFERIMENTO DEI DATI

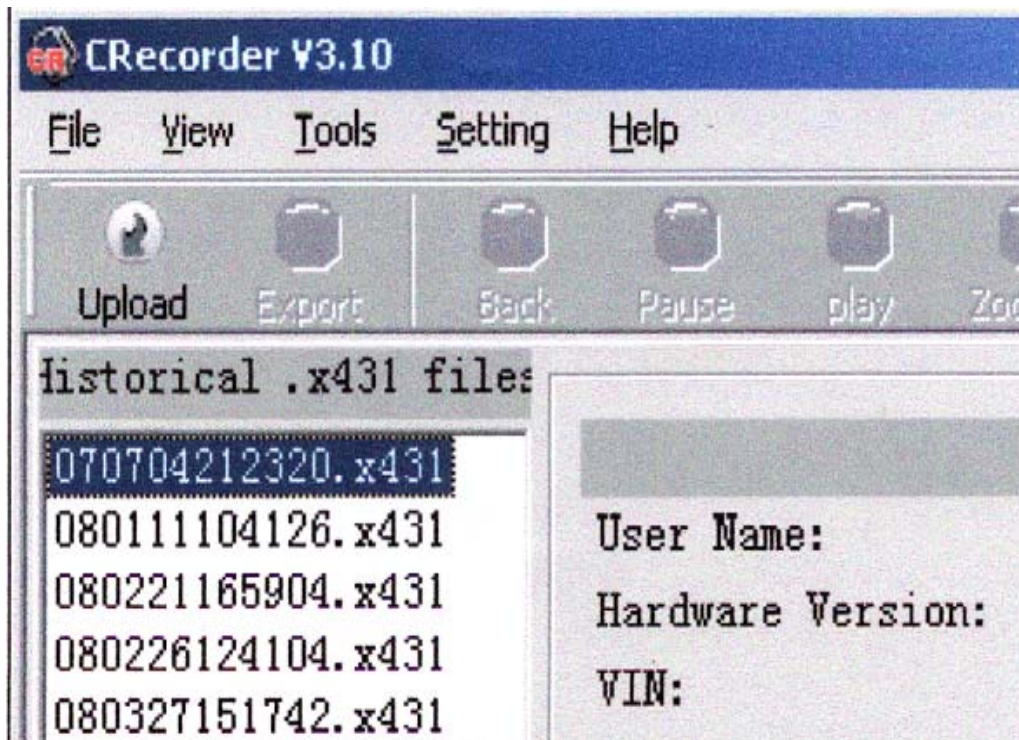

3. CLICCARE SU “UPLOAD DATA”, E ATTENDERE IL MESSAGGIO “DOWNLOAD SUCCESS”

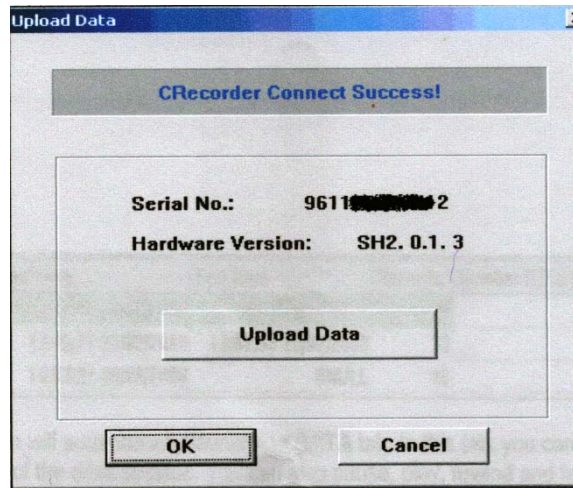

VISUALIZZAZIONE DEI DATI MEMORIZZATI

4. PROCEDERE ALLA LETTURA DEI PARAMETRI.
5. SCEGLIERE LA REGISTRAZIONE CHE CI INTERESSA ANALIZZARE

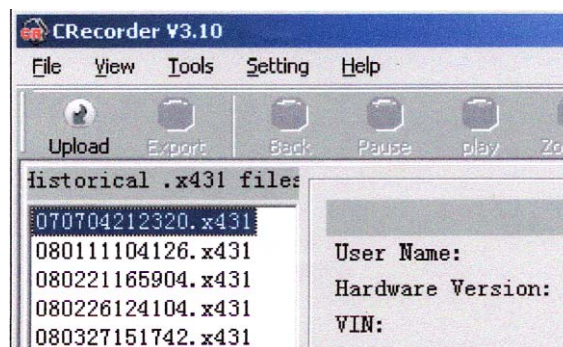

6. SCEGLIERE IL RECORD CHE CI INTERESSA ANALIZZARE

No.	Start Time	End Time	Records	Number DTCs per trip
1	12:41:04 26/02/2008	12:53:52 26/02/2008	128	0
2	13:49:17 26/02/2008	13:52:38 26/02/2008	33	0
3	14:03:27 26/02/2008	ONULL	40	0

7. VISIONARE I DATI DEL SISTEMA DI BORDO

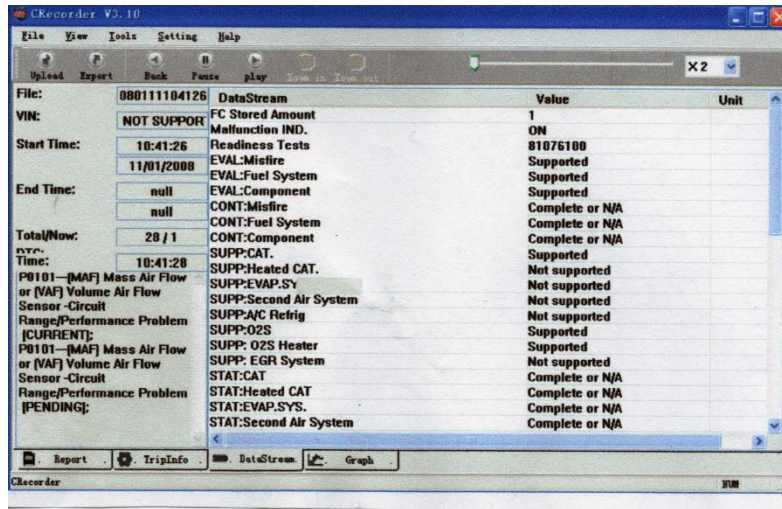

8. ANDARE SULLA SEZIONE "GRAPH", SELEZIONARE I PARAMETRI CHE SI VOGLIONO ANALIZZARE

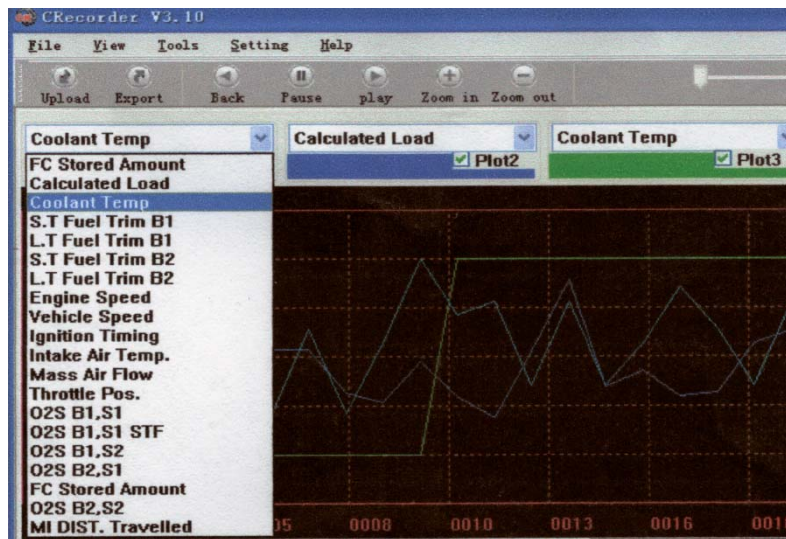

9. SI PUO' VERIFICARE TUTTA LA REGISTRAZIONE DEL SISTEMA, CLICCARE SU "ZOOM IN". SI INIZIERA' DALLA ACCENSIONE DEL MOTORE, PREMENDO "PLAY". PUOI FERMARE IN QUALSIASI MOMENTO I DATI CLICCANDO SU "PAUSE"



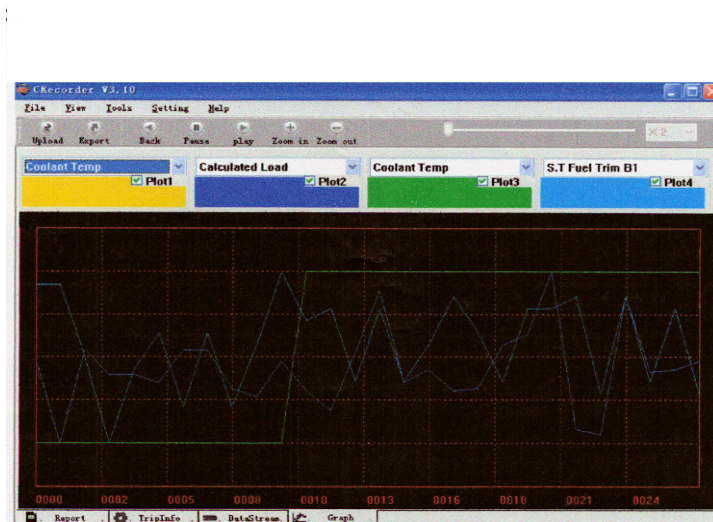

III. CANCELLAZIONE DEI DATI.

CLICCANDO SU “FORMAT CRECORDER” NELLA SEZIONE “TOOLS” SI PROCEDE AD UNA NUOVA FORMATTAZIONE DELLA CARD.

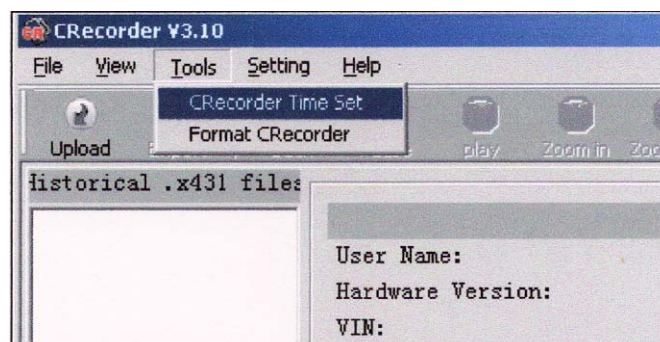

IV. IL SITO WWW.CRECORDER.COM METTE A DISPOSIZIONE UNA SEZIONE “DATA UPLOAD” DOVE SI POSSONO MEMORIZZARE TUTTE LE PROVE EFFETTUATE.

V. ALLA SEZIONE “CODE LOOKUP” SI POSSONO TROVARE TUTTI I CODICI OBD/EODB PER MARCHIO AUTOMOBILISTICO E ANNO DI FABBRICAZIONE.